

DESSIN DE L'EXISTANT REALISES D'APRES PLANS DOE CLEVA TRANSMIS PAR MAITRISE D'OUVRAGE

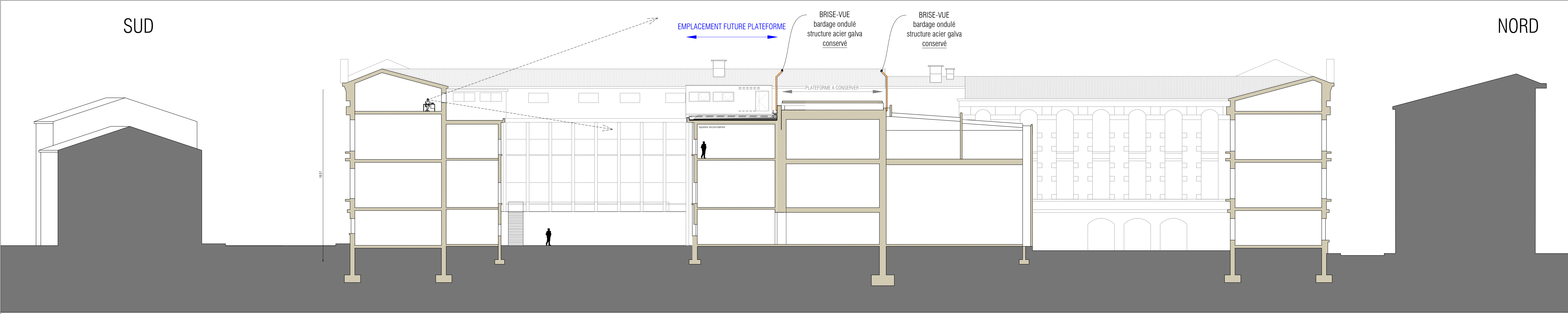

coupe état existant - échelle 1/2000

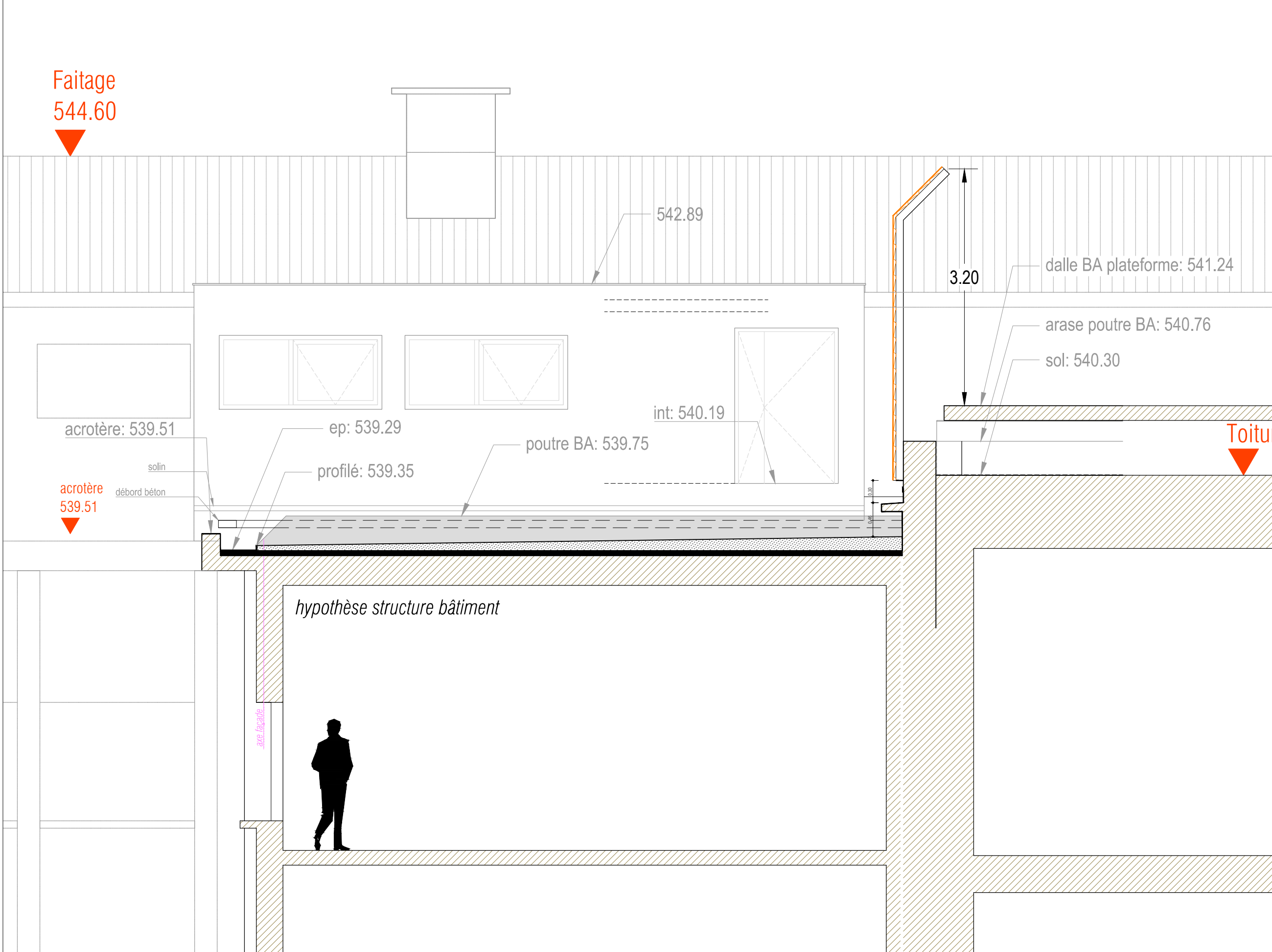

zoom coupe état existant - échelle 1/500

DESSIN DE L'EXISTANT REALISES D'APRES PLANS DOE CLEVA TRANSMIS PAR MAITRISE D'OUVRAGE

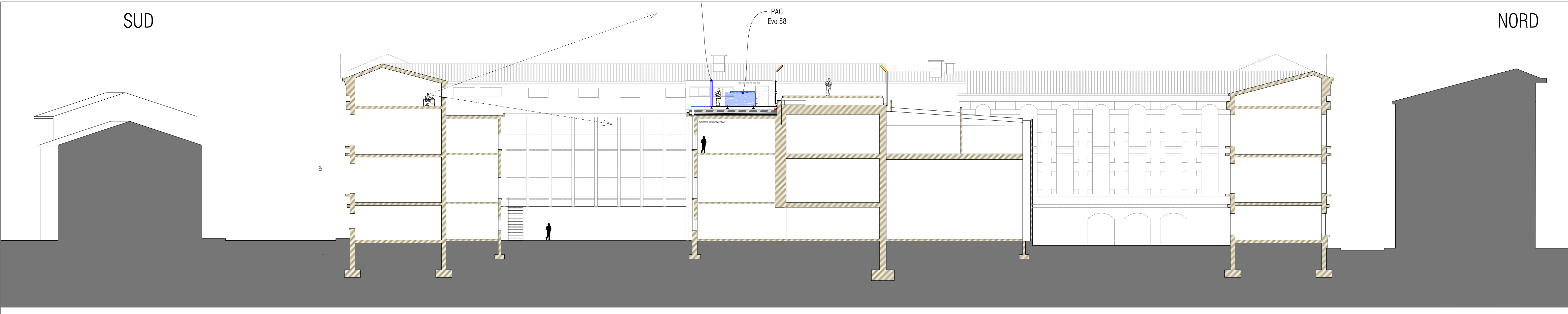

coupe Projet - échelle 1/2000

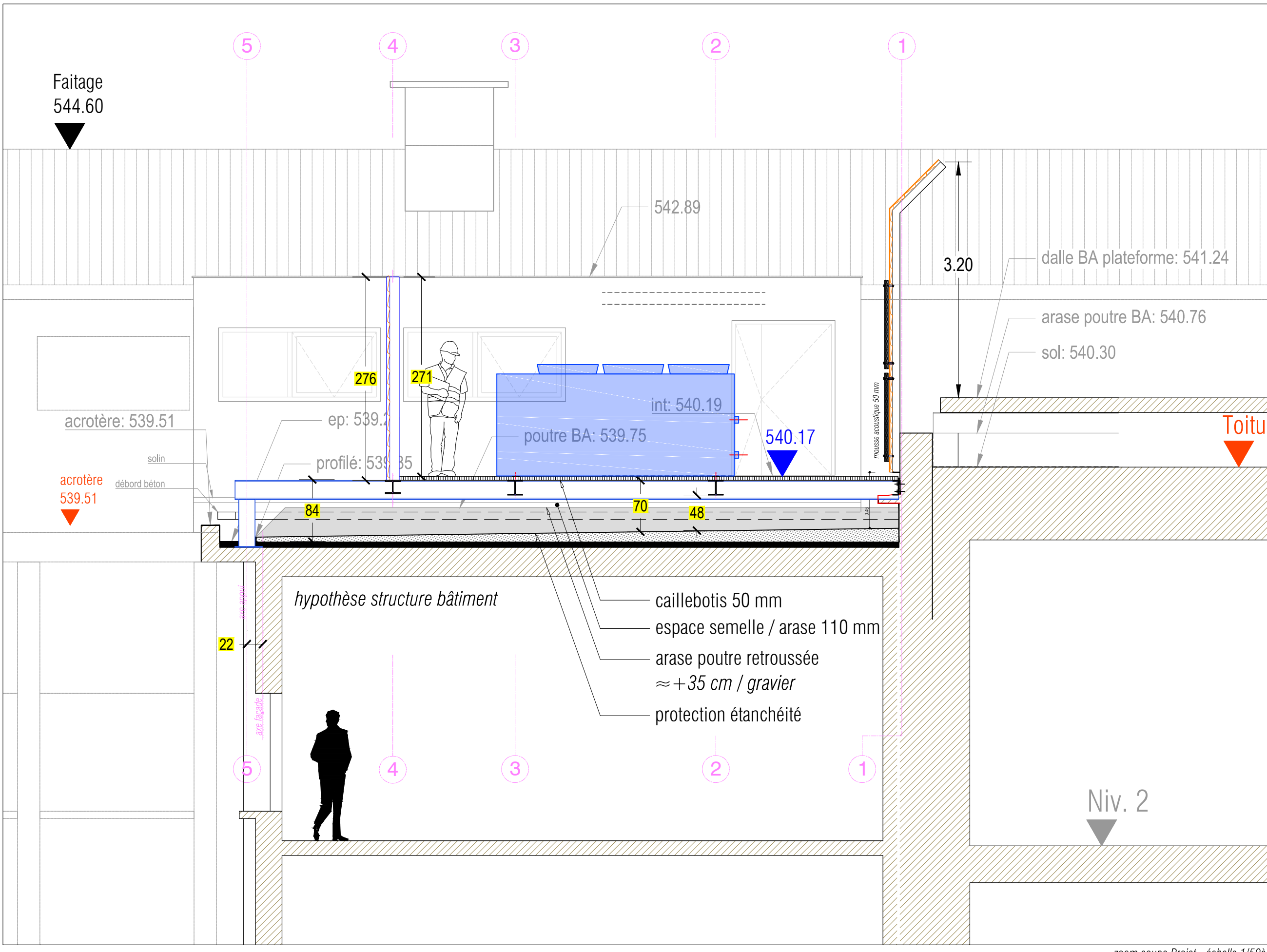

zoom coupe Projet - échelle 1/500

Maitre d'Ouvrage: <div> MINISTERE DE LA JUSTICE DEPARTEMENT IMMOBILIER DE LYON DIR S6 Centre-Est Le Britannia C/8 20 Bd Eugène Donzelie 69432 Lyon Cedex 03 Port: 06 16 46 96 94 paul.gahabertier@justice.gouv.fr</div>			
Mandataire: <div> AMSTEIN + WALTHERT 200 Avenue Jean Jaurès 69007 Lyon Tel.: 04 78 95 29 69</div>		AMSTEIN + WALTHERT 200 Avenue Jean Jaurès 69007 Lyon Tel.: 04 78 95 29 69	
Opérateur: INSTALLATION DE POMPES A CHALEUR PALAIS DE JUSTICE DE SAINT ETIENNE Place du Palais de Justice 42000 Saint Etienne		<div>Parcelle PW 146 + 201 Superficie totale: 7 199 m² Plan Zone Ush</div>	
Phase: DECLARATION PREALABLE			
<div>PRO DCE COUPE NORD-SUD + EST-OUEST "ETAT EXISTANT" ET "PROJET"</div>			
échelle: 1/4000		date mise à jour: 28/05/2025	révisé: 0
Intervenants: BET FLUIDES ELEC OEB: AMSTEIN + WALTHERT LYON 200 Av. Jean Jaurès 69007 Lyon P: 07 86 87 19 22 hind.benbarka@amstein-walthert.fr ECONOMISTE: GEC Rhone-Alpes 20 Chemin Louis Chippaz 69130 Ecully P: 06 78 70 47 82 g.werdel@gec-rl.fr CSPS: GROUPE QUALICONSULT 182 Avenue du Stade Balmont B 42170 Saint Just Saint Rambert T: 04 77 35 15 08 gaudier.maher@qualiconsult.fr		BET STRUCTURE: BETREC IG Rue Constant Milliet 42000 Saint Etienne P: 07 80 90 34 97 catherine.charvon@betrec.com ACOUSTICIE: EXACT ACOUSTIQUE 6 rue de la Charité 69400 Villefranche-sur-Saône P: 09 67 70 05 31 gallienne.klu@exact-acoustique.com	
Les plans du document ne sont pas destinés à réaliser l'ouvrage. Aucune diffusion à un tiers.			
Architecte: FLAVIEN TIRONI ARCHITECTURE 4, rue Claude Chappin - 69370 St Didier au Mont d'Or P: 06 60 29 55 80 www.tironi.archi			
Ce document est la propriété de la société FLAVIEN TIRONI ARCHITECTURE. Il ne peut être reproduit ou communiqué sans son autorisation			